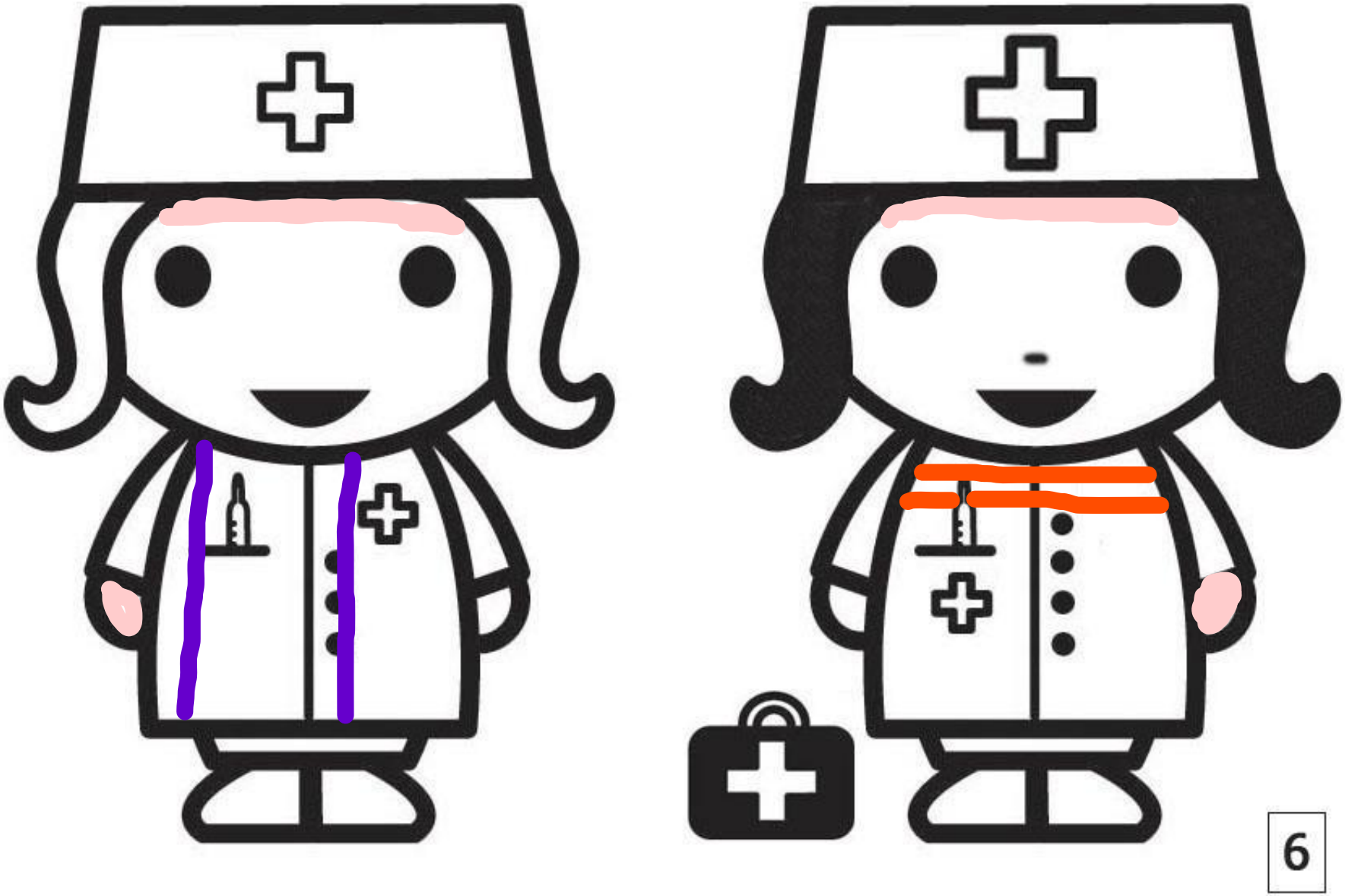Colorie ou écris des lettres ou des chiffres sur les infirmières puis découpe et colle devant l'hôpital :